

01 PLANTA BAIXA DE LEVANTAMENTO
ESC. 1/75

ESPECIFICAÇÕES DE MATERIAIS DO LEVANTAMENTO	
PISO	
1	CERÂMICA COM ROSQUE EM CERÂMICA
2	CERÂMICA COM ROSQUE EM MADEIRA
3	CONCRETO
4	MADEIRA RIPADO
5	BLOCOS INTERTRANDOS
6	GRANITO
7	CERÂMICA
PAREDE	
A	PAREDE COM PINTURA
B	PAREDE COM REVESTIMENTO CERÂMICO
TETO	
1	MADEIRAMENTO APARENTE
2	PINTURA COR PRETO
3	TEJO EM GESSO COM PINTURA
4	FÓRDO EM LAMBEI COM PINTURA, COR: BRANCO
5	MADEIRAMENTO APARENTE COM PARTES EM GESSO ACAYANTO

NOTAS

- 1 - O PROJETO FOI ELABORADO EM CIMA DO LEVANTAMENTO FEITO PELA FUNDAÇÃO D. JOÃO VI;
- 2 - A PINTURA EM TONS DE ANILAS E PORTAS EXISTENTES, TINTA ESMALTE PARA MADEIRA OU FERRO; COR: BRANCO NEVO;
- 3 - A PINTURA COM TINTA PAZ FOSFO NOS TELHOS DOS BANHEIROS, CAMARINS E CIRCULOS; SUBSTITUIÇÃO DO PISO DE CERMAMICA NAS SALAS E 3, 2 E 3 FORMANDO POULDO;
- 5 - CONFIRMAR MEDIDAS NO LOCAL;
- 6 - POR SE TRATAR DE UMA REFORMA, MANTER AS ALTURAS DOS PONTOS CONTORELADE NA LOCALIDADE;
- 7 - REFAZER TODAS AS INSTALAÇÕES ELÉTRICAS, HIDRÁULICAS, SANITÁRIAS E DESPENSES
- 8 - BANHEIRO E COZINHA; REPARAR OS AZULEJOS DA PRESSOE E DO BARRILETE, SEM COMO AS LOÇAS, METEIS E CHAVEIRO INCLUSIVE, QUE SERÃO SUSTENTADOS.
- 9 - REFAZER TUDO A PINTURA DO LOCAL;
- 10 - PREPARAR DE PONTO DE AQUILA PARA FERRO NA COÇA;
- 11 - REFAZER TUDO A DRENAGEM DO TEATRO;
- 12 - INSTALAR TORNEIRA NA COÇA;
- 13 - O INSTALO DAS APARELHOS DE AR CONDICIONADOS SPLIT E PRIVACIA DE DRENQ;
- 14 - A FORÇA ACUSTICO, ESPECIALMENTE, DEVEXER SER ANTI-CHAMA;

OBSERVAÇÕES IMPORTANTES

- 1 - PARA SE TRATAR DE UM PREÇO TOMADO, ESTE PROJETO DE REFORMA E TODOS OS
DEBATES PROJETO COMPLEMENTARES NECESSÁRIOS (INSTALAÇÕES ELÉTRICAS, HIDRÁULICAS,
SANTÁRIAS, AR-CONDICIONADO, EXAUSTÃO MECÂNICA, ETC), DEVERÃO SER AVALIADOS PELOS
ÓRGÃOS RESPONSÁVEIS PELO SEU TOMBAMENTO;
- 2 - ESSE PROJETO DE REFORMA DEVERÁ SER ANALISADO PELA SECRETARIA MUNICIPAL DE MEIO
AMBIENTE, SOBRETUDO NO QUE TANGE AS ÁREAS DE ILUMINAÇÃO E VENTILAÇÃO DOS ESPAÇOS
INTERIORS, VISTO QUE SE ENCONTRA LOCALIZADO NO PÓRTO DO EDIÍCIO SOLAR DO BARRIO DE
NUNO FREIRE;
- 3 - LOTAÇÃO TOTAL DO ESPACIO (16+26 PAGAMENTOS) DE 700 PESSOAS, DE ACORDO COM O
PROJETO DE SEGURANÇA CONTRA INCENDIO E FUMICO, APROVADO PELO CEMENI,
PROCESSO NO E=27/18606/(11/2020)

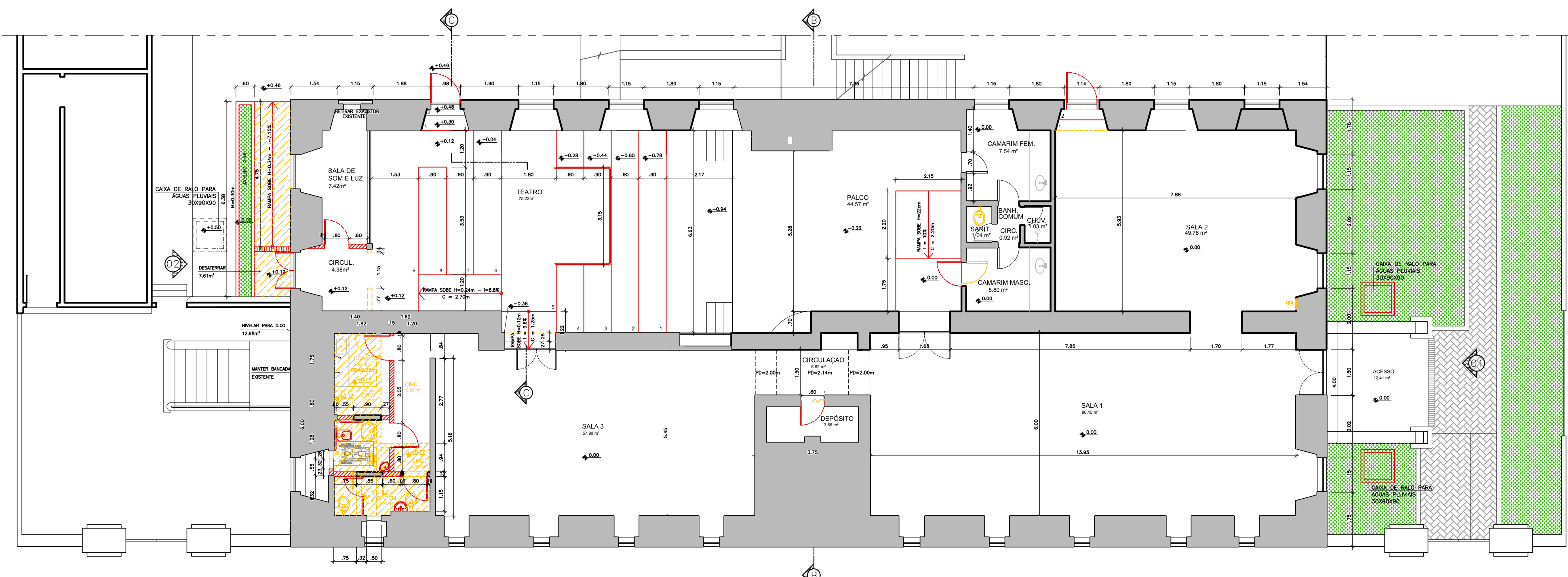

02 PLANTA BAIXA DEMOLIR / CONSTRUIR
ESC. 1/75



NOVA FRIBURGO
PREFEITURA

CENTRO DE ARTES DA FUNDAÇÃO D. JOÃO VI

Nº DO PROCESSO:		PROJETO DE REFORMA	
BAIRRO - CENTRO	ASSUNTO:	PLANTA DE LEVANTAMENTO - DEMOLIR / CONSTRUIR	
RUA: Praça Getúlio Vargas			
SECRETÁRIO EGCP: _____ Walter Luiz Thuller - Matrícula: 200.00372			
SUB-SECRETÁRIO EGCP: _____ Sérgio Abi Ramia Levorato - Matrícula: 100.608			
PRESIDENTE DA FUNDAÇÃO: _____ Luiz Fernando Dutra Folly			
AUTOR DO PROJETO: _____ Cristiane Ferreira - Arquiteta: CAU A93544-1			
AUTOR DO LEVANTAMENTO: _____ Samantha Frossard - Arquiteta: CAU 186887-0			
DATA:	ISCALA:	DESENHO:	PRANCHA:
AGOSTO / 2020	1 / 75		01 / 05

[illegible]